

Rund um Sloup v Čechách

S1	Rathen	8:32	9:02	10:02
	Bad Schandau	8:43	9:13	10:13
U 28	Bad Schandau	8:48	9:37*	10:48
EC 171*	Decin, h. n.	9:16	9:53	11:16
R 1165	Decin, h. n.	9:45	10:44	11:45
	Ceska Lipa, h. n.	10:18	11:24	12:18
Bus 452	Ceska Lipa, aut.nádr.	10:55	11:45	12:55
	Novy Bor, 7 trpaslíků	11:14	12:07	13:14
Bus 452	Novy Bor, 7 trpaslíků	16:06	17:23	19:10
	Ceska Lipa, aut.nádr.	16:25	17:40	19:27
Os 6612	Ceska Lipa, h. n.	17:38	18:30	19:38
	Decin, h. n.	18:14	19:10	20:14

U 28	Decin, h. n.	18:41	20:41
	Bad Schandau	19:10	21:10
S1	Bad Schandau	19:15	21:15
	Rathen	19:24	21:24

Fähre Rathen	0,80 €
VVO-Ticket	
EC 171 *	10 €
Schöna - Decin - Schöna	50 CZK
Decin - Sloup v Cechach - Decin	148 CZK
Felsenburg Sloup	70 CZK
Aussichtsturm	20 CZK

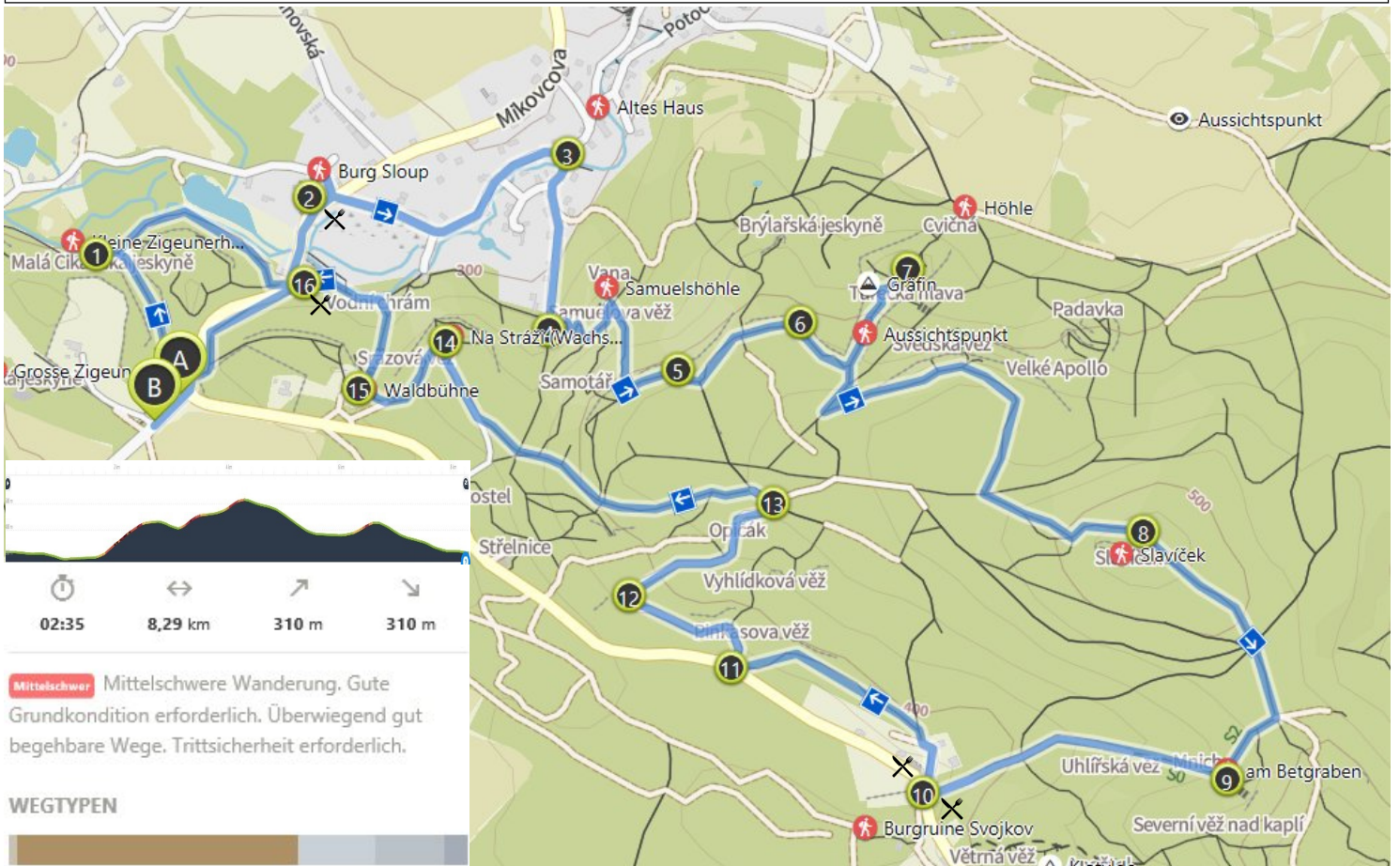

02:35 8,29 km 310 m 310 m

Mittelschwer Mittelschwere Wanderung. Gute Grundkondition erforderlich. Überwiegend gut begehbare Wege. Trittsicherheit erforderlich.

WEGTYPEN



- Bergwanderweg: 146 m
- Wanderweg: 5,07 km
- Weg: 1,39 km
- Nebenstraße: 1,24 km
- Straße: 435 m

WEGBESCHAFFENHEIT



- Naturlassen: 1,26 km
- Looser Untergrund: 4,72 km
- Befestigter Weg: 1,13 km
- Asphalt: 955 m
- Unbekannt: 234 m

DETAILS

Durchschnittsgeschwindigkeit	3,2 km/h
Höchster Punkt	515 m
Niedrigster Punkt	289 m



TOUR

A	0,0	7 trpasliku, Bus
1	0,3	Kleine Zigeunerhöhle
2	1,0	Felsenburg Sloup Restaurece Chata pod hradem
3	1,6	Wegpunkt
4	2,0	Samuelhöhle
5	2,5	Aussichtspunkt
6	2,7	Maximilianaussicht
7	3,1	Aussichtspunkt
8	4,3	Slavicek (535 m)
9	4,9	Felsenkirche Sloup
10	5,4	Občerstvení Svojkov (Imbiss)
11	5,9	Wegweiser
12	6,2	Wegpunkt
13	6,6	Wegweiser
14	7,4	Na Straži, Aussichtsturm
15	7,6	Waldbühne
16	8,0	Restaurece U Studničku (Fichtelschänke)
B	8,3	7 trpasliku, Bus

EINKEHR

Restaurece Chata pod hradem
Občerstvení Svojkov (Imbiss)